

01							23
06							
11	B						
16							
21	22	23	24	25			

BEKİRPAŞA-İZMİT  
KOCAELİ  
G23-b-20-d-4-d

BEKİRPAŞA-İZMİT G23-b-20-d-4-d  
KOCAELİ



1/5000, İTBM 98 Değişim ve 2000-40 Ref. Eşdeğerine  
Ekipman ölçülen alan 1 m'eşadır. Yayıncı: ypb.  
Yayıncı: İsmail AKKAYENT Planlama Detaylı İhtis  
Tasarım: İSİB  
M. Savaş ERGENEKİN Arşiv GÜÇLÜOĞLU  
Piyas. Mühendisliği Proje Mühendis

1/1000

KONTROL MÜHÜRLEMLERİ  
Cemal YAMAN Dr. Msc.  
Bülent ERGENEKİN Harita Mh.  
Mehmet CEMAL Harita Tck. Mh.  
Leyla ÇEMAL Harita Mh.  
Mehmet TOSUN Dr. Msc.

PROJE YÖNETİMİ  
Dr. Özgür ERGANCİ Şişli BAĞCI  
Tamer İBRAHİM YILMAZ Proje Mühendis  
Bu plan 24/05/2024 tarihinde Tescil Kanununa Göre  
Mühürlemlerle onaylanmıştır. Herhangi bir değişiklik  
hakkında yazılı olarak bildirilmelidir.



KOCAELI  
G23-b-20-d

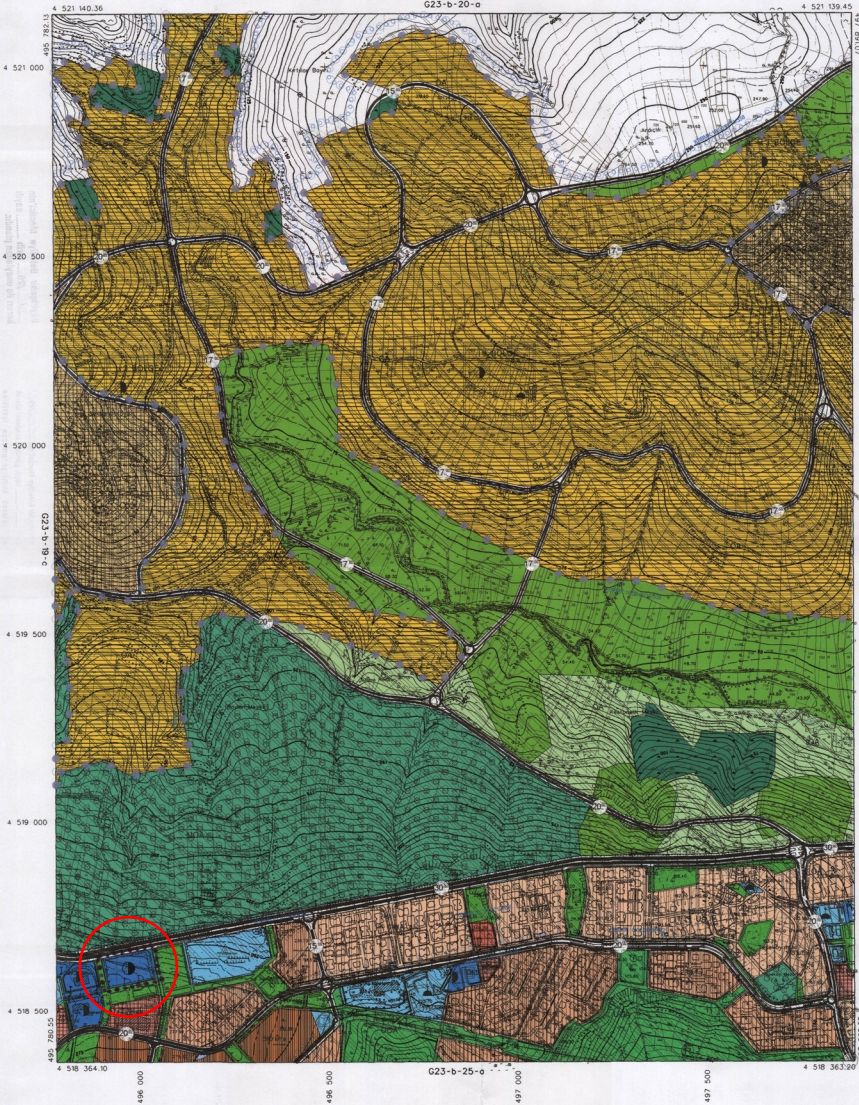

ONAY

Kocaeli Bölgesinde Yerleşim Yerlerinin Fotogrametrik Sistemle  
Haritalanması Projesi için 1:5000  
Ölçekli Sayısal Vektörel Harita 3504  
Sayısı İle Karşılıklı Tutarlı Maddeleme  
Göze İncelendi ve Onaylandı.

15.05.2008



Haritanın 2005 Tarihli Hava Fotoğrafından Üretilmiştir.  
Yapma Firması: ANK-ENT Projeleme Sanayi ve Ticaret A.Ş.  
Madenlik İşletimi: Sanyal Ticaret Ltd. Şti.

1:5000

KONTROL  
Yapma Şirketi: ANK-ENT Projeleme Sanayi ve Ticaret A.Ş.  
Harita Mühendisi: Necati ÖLÇÜKÇÜOĞLU  
Denetim Şirketi: Sanyal Ticaret Ltd. Şti.  
Denetim Mühendisi: Serkan ÖNER  
Harita Mühendisi: Harika KALINER  
Denetim Mühendisi: Harika KALINER

Proje Mühendisi: Harika KALINER  
Proje Mühendisi: Necati ÖLÇÜKÇÜOĞLU

KOCAELI - G23-b-20-d